VILLE DE
châteaurenard
DE PROVENCE

www.chateaurenard.com |

N°6 - 2022

MON AGENDA de Juin

Proximité

La maison des services, place voltaire :

SIMPLIFIEZ-VOUS LA VILLE !

Pour vos démarches d'état civil, passeports et cartes d'identité, élections, recensement militaire, services scolaires, transports et pour vos sacs de tri, **un Guichet unique à la Maison des Services (MDS) !**

Simplifiez-vous la ville ! La MDS est ouverte sur une large amplitude horaire, en plein cœur de ville, avec un parking souterrain entièrement gratuit et vous permet en un seul endroit d'effectuer toutes vos démarches administratives.

Maison des Services – Place Voltaire
04 90 24 35 35
maisondesservices@chateaurenard.com

DES ATELIERS DE CO-CONSTRUCTION DE VOTRE RELAIS NUMERIQUE !

Venez découvrir le projet de votre prochain relais numérique sur l'espace d'information intéractif

Mercredi 8 juin - de 17h30 à 19h30
esplanade isidore rollande

Jeudi 9 juin - de 16h30 à 18h30
Démonstrations et initiation à des outils de fabrication numérique au travers du Mobilab.
Des espaces d'informations intéractifs avec démonstrations, enquête, boîte à idées...

Présentation du projet :
le Relais numérique qu'es-aquò ?

Venez découvrir le projet participatif des ateliers de co-construction :
Un Relais numérique construit par vous et pour vous !

L'inclusion numérique, c'est la solidarité 2.0 pour l'accès de tous au numérique et pour une médiation numérique réussie.

Le Relais numérique de Châteaurenard sera un nouveau service en faveur de l'apprentissage, de la culture, de la créativité et des savoirs.

Destiné à tou(te)s les Châteaurenardais(es), quel que soit leur âge, le Relais numérique proposera des espaces, des outils et l'accompagnement nécessaire à une "vie numérique" créative et facilitée.

Dans une démarche de démocratie participative, par le biais d'ateliers, la ville vous propose de venir contribuer à la construction du Relais numérique.

Ces ateliers de co-construction auront lieu du 10 juin au 29 juillet et vous permettront de vous familiariser de manière ludique et créative avec l'univers des Fablab, et de vous initier aux outils de fabrication et de création numérique.

Infos et inscriptions,
auprès de vos bibliothécaires,
ou Manuel Del cerro :
m.delcerro@chateaurenard.com
04 90 24 35 14

Châto part en livres !

VENEZ EN FAMILLE VOUS AMUSER, VOUS ÉMERVEILLER, RENCONTRER...

Samedi 4 juin, à partir de 13h30,
en centre-ville

le Livre géant de la Laïcité* sera offert aux élèves de CM1 à la Terminale de la ville de Châteaurenard.

De 13h30 à 17h30, vous aurez le choix parmi toute une série d'animations organisée en ville, en partenariat avec les associations, les commerçants et services de la municipalité.Atelier d'écriture et de lecture, stands des libraires châteaurenardais, animation de rodéo mécanique, moments dédicaces des auteurs, jeux géants en bois, borne arcade rétro gaming. Et aussi : City Game, manège, Tombola au profit du Téléthon, exposition des réalisations artistiques et vidéastes des élèves à la médiathèque, jeux de société, troc aux plantes et aux livres, bourses aux livres....

Un goûter sera ensuite offert aux enfants !

Une après-midi festive, tout public, avec une foule d'animations sur le thème du livre et du jeu, toutes générations confondues !

Au programme :

A 14h, Marcel Martel, Maire de Châteaurenard, inaugurera "Chato part en livres".

L'équipe municipale remettra ensuite aux Conseillers Municipaux des Jeunes, ambassadeurs des établissements scolaires, les récompenses de fin d'année offertes par la ville et associations locales à destination des élèves des établissements scolaires de Châteaurenard, de la maternelle au lycée.

Stands dédicaces et espace détente

Gertrude Dordor, **Jean-Michel Aupy**, **Alain Plas**, **Morgane Leray** et **Clément Battista** animeront des stands de dédicaces, à proximité des librairies de la ville. **Alain Plas** et **Morgane Leray** proposeront également des temps de lecture de petites histoires à proximité d'un espace détente dédiés aux familles.

FETE DE LA MUSIQUE

Mardi 21 juin à partir de 18h

Nombreux concerts en centre-ville

Et aussi :
Animations dans les bars et restaurants, chorale des élèves de l'école Pic Chabaud
Esplanade Isidore Rollande

CONCERT TROIS CAFES GOURMANDS

Dans le cadre de la **"Capitale Provençale de la Culture 2022"**, initiée par le Département des Bouches-du-Rhône,

le groupe **"Trois cafés gourmands"** sera en concert aux Arènes de Châteaurenard !

Vendredi 24 juin
ouverture des portes **20h - 22h30**

Le célèbre trio d'amis revient sur scène en 2022 avec son enthousiasme contagieux, pour partager sa joie de vivre et vous présenter leur nouvel album.

Venez en famille pour un moment de partage et de convivialité !

Réservation obligatoire sur le site https // des passagersduzinc.net

Juste avant le concert :
lancement du programme des fêtes à Châteaurenard !

Le Maire et son équipe municipale profiteront de cette soirée pour vous dévoiler et vous distribuer le programme estival de toutes les fêtes à venir !

LE CASTLE GEEK FESTIVAL !

Samedi 25 et dimanche 26 juin :
Au Complexe de Coubertin

1ère édition de la Castle Geek Festival.

Un événement tout public, organisé par la Castle Geek, en partenariat avec la ville de Châteaurenard.

Sur 3 salles, plus de 3000 m² dédiés à l'univers Geek avec :

des Concerts de **Bernard Minet**, l'idole d'une génération et parrain de l'association, présent tout le week-end pour des dédicaces et concerts

Des rencontres exceptionnelles avec les acteurs de notre enfance :

Bernard Minet,
Les Musclés,
Club Dorothée

Musicien, chanteur, acteur

Magalie Madison
(Annette de"Premiers baisers")

Philippe Vasseur
(José de "Hélène et les Garçons", "Le Miracle de l'amour", "Les Vacances de l'amour", "Les Mystères de l'amour")

Cyril Aubin
(Johnny du "Miel et les abeilles", "Les Filles d'à côté" et "Les Nouvelles Filles d'à côté")

80 exposants consacrés à l'univers de la Pop culture et Geek, jeux vidéo rétros et récents, cosplay, manga, animés, cartes à jouer...

Mais aussi de nombreuses animations accessibles gratuitement :

Bornes d'arcade, Consoles rétro et récentes, stands retrogaming (60 posts) Karaoké, Concours Cosplay, Blind test avec DJ, Animation "Just Dance" sur scène, concert Métalleux Geek, Nicky Larson, Goldorak, Réalité virtuelle, impression 3D, mangaka et dessinateurs

Chris Keller le chanteur du groupe "Gsquad" (boys Band !) sera également présent le dimanche pour un concert exceptionnel et dédicaces !

Concours Cosplay avec lots et trophée ainsi que défilé et parade sur scène.

Rencontre youtubeurs, et de nombreux invités...

Restauration possible sur place

Billets : www.billetweb.fr/castle-geek-festival-round-1

Toutes les infos sur CastleGeekFestival

Inscription dans les écoles

DERNIÈRE LIGNE DROITE !

- Les enfants nés en 2019, entrant en 1ère année de maternelle (Petite Section)
- Les enfants entrant au CP, en école élémentaire
- Les enfants arrivants sur la commune

Le dossier d'inscription est téléchargeable sur le site de la ville www.chateaurenard.com ou via le portail famille, ou à retirer en format papier au service des Affaires scolaires à la Maison des Services, place Voltaire.

Contacts 06 07 56 27 53

Votre enfant fréquente un établissement scolaire public ou privé de Châteaurenard ? Son transport est organisé par Terre de Provence Agglomération.

J'inscris mon enfant à partir du 7 juin sur internet : www.transport-tdpagglo.monbus.mobi

Pour toute autre info : 04 32 61 06 14

Service national universel

Du 12 au 24 juin Pour les 15 /17 ans dispositif d'engagement volontaire

Renseignements
Pôle Jeunesse **04 90 94 44 10**

Vacances scolaires

JE PRÉPARE MON DÉPART EN VACANCES

Vacances d'été du 7 au 29 juillet :
Des animations, des sorties pour passer de supers vacances avec les copains !

Inscription à partir du 15 juin

Châteaurenard :
- Centre de loisirs des **6/10 ans** - du 7 au 29 juillet
- Espace Jeunes des **11/17 ans** - du 11 au 29 juillet

Saint Front (Haute -Loire) :
- Séjour des **11/14 ans** - du 11 au 15 juillet
- Séjour des **15/17 ans** - du 25 au 29 juillet

Renseignements au service Jeunesse : 04 90 94 44 10

Inscriptions vacances d'été 2022

Etape 1 - je télécharge le dossier d'inscription sur le site : **portail-villargelle.ciril.net**

Etape 2 - je ramène le dossier complet aux dates suivants : **30/05-31/05-2/6- de 8h à 18h** le 1/6 et 3/6 de 8h à 12h

Etape 3 - je valide mon accès au portail via le lien reçu par mail et je modifie le mot de passe

Etape 4 - j'effectue la réservation de mon ou mes enfants

Entre le 7 /6 18h et le 22/6 7h

Etape 5 - je procède au paiement : soit par carte bancaire module facturation du 22/6 8 au 24/6 18h
Soit par chèque espèces ou ANVC directement à Villargelles du 22/6 de 8h à 12h ou 23/6 et le 24/6 de 8h à 18h

MJC

Activités à la journée pour les 9 – 15 ans
Du 11 au 15 juillet
- Mini camps à Goudargues
Du 19 au 22 juillet pour les 12 – 15 ans
Du 25 au 28 juillet pour les 9 – 11 ans
infos : 04 90 94 58 05

INFOS VACANCES D'ÉTÉ AU COLLÈGE SIMONE VEIL

Du 7 au 13 juin :
Stands d'informations sur les séjours et activités proposés par le service Jeunesse
inscriptions 06 29 84 29 92

Les bons plans

"SORTIES"

BALADE À ROLLERS DU 3 JUIN

Le 1er vendredi de chaque mois
départ esplanade Isidore Rollande
Rendez-vous à 18h30 pour un départ à 19h. Equipement de protection obligatoire
Contact au 06 85 28 03 00

LA REGALIDO

Jeudi 2 juin à 14h
Après-midi festive "Fête des Mères" à la salle de l'Etoile
Sous réservation auprès du club.
Réservé exclusivement aux adhérents du Club Energie Solidaire 13

Les activités de la Régalido
- Informatique : mardi
- Concours de belote : mardi et samedi
- Chorale : mercredi
- Loto : jeudi
- Ateliers travaux manuels
- Jeux de société : vendredi

Informations au 04 90 94 55 54

ATELIER PARTICIPATIF MAINTENANCE BICYCLETTES

Samedi 4 juin de 9h à 13h
Par l'association CHATO A VELO
allées Marcel Jullian.

BOURSE AUX LIVRES

Samedi 4 juin de 13h30 à 18h
Place Isidore Rollande.
Par l'association Quartier des Arènes.

TROC AUX PLANTES ET AUX LIVRES

Samedi 4 juin de 9 h à 18h
Rue Portail Grignolet
Avec l'association pour la conservation du patrimoine.
Ouverture du Musée des outils agraires et des traditions ainsi que de la Maison des années 50.

BAL DES POMPIERS

Samedi 4 juin à 20h30
16ème anniversaire du corps de Châteaurenard
Aux arènes - entrée 10€ + 1 conso
Paëlla 20€ (avec l'entrée)
Informations au 06 03 60 79 82

Les bons plans

"SORTIES"

RENDEZ-VOUS AUX JARDINS

Dimanche 5 juin de 10h à 18h

Sur le thème :
"LE JARDIN FACE AU CHANGEMENT CLIMATIQUE",
ateliers sur l'esplanade du château proposés par les Amis des Tours.

Valorisation du château au coeur d'un écrin de verdure. Développement d'un tourisme durable pour faire face aux changements climatiques

- **Diffusion d'un plan**
  avec les divers chemins piétons pour accéder au château
- **Buvette**
- **Audition des élèves**
  de l'Association Musicale des Tours dans la cour du Château.
- **Dons de plantes**
  par Les associations du Vieux Village et de la Conservation du Patrimoine
- **Présence de l'Association**
  "Nous voulons des coquelicots" : Temps d'échange sur les pesticides qui nuisent au climat
- **Pique-nique géant**
  à la buvette des Tours
- **Panneau explicatif**
  sur le recyclage
- **Balade botanique**
  par l'association "Immersion nature Provence"
- **Présentation**
  d'un hôtel à insectes
- **Peinture sur galets**,
  participation à "Trouve mon galet" dans la colline du Griffon

PORTES OUVERTES DE LA RÉSIDENCE CŒUR DE PROVENCE

Samedi 11 juin à partir de 14h

TRADITIONS

Trophée de l'Avenir
Dimanche 12 juin
Aux arènes, Manades Paulin – Cavallini – Blatière - Blanc - Rhône - Rouquette

BALADE MENSUELLE A VELO

Samedi 18 juin
Proposée par l'association
Chato à Vélo et autres roues libres
Départ de la Maison de la vie Associative

Sortie sur St Rémy de Provence, visite de l'Hôtel de Sade,, pique-nique au lac du Barrau et visite de l'exposition temporaire (tarif 4€).
Contact 06 67 18 28 76

CEREMONIE DE L'APPEL DU 18 JUIN

Samedi 18 juin - 11h
Rendez- à la stèle du Général de Gaulle

Citoyenneté

ELECTIONS LÉGISLATIVES

Dimanche 12 juin
1er tour
Dimanche 19 juin
2ème tour

LES RENDEZ-VOUS

La Rotonde

SPECTACLE CHICO TRULILLIO

9 juin à 20h30

L'histoire de Chico Trujillo commence en 1999, à Valparaiso, quand un groupe de musiciens, alors plutôt porté sur l'esthétique punk, décide de remettre au goût du jour des classiques de la cumbia traditionnelle, ce style musical né en Colombie mais écouté à travers toute l'Amérique latine. Aldo "Macha" Asenjo, le chanteur du groupe est considéré dans son pays comme l'un des musiciens les plus talentueux de sa génération qui, avec sa voix unique et son talent de frontman, parvient à transmettre au public l'émotion et la bonne humeur de sa troupe.

Réservations :
www.lespassagers.net

L'Étoile

SPECTACLE DE DANSE "LE MAGICIEN D'OZ"

Samedi 11 juin à 19h30
Organisé par GG Style Family

SPECTACLE DE FIN D'ANNÉE DE LA MJC

Samedi 18 juin à 20h
Théâtre Pécout

SPECTACLE DE THÉÂTRE "IL ÉTAIT UNE FOIS"

Dimanche 19 juin à 18h
Par la compagnie le Mistral en scène
Théâtre Pécout

SPECTACLE DE FIN D'ANNÉE "COMPAGNIE VARIATION"

Mercredi 22 juin à 18h30

SPECTACLE & AUDITION DE FIN D'ANNÉE DE LA MJC

Danse
Samedi 25 juin à 18h30 - Étoile

Guitare
Samedi 25 juin à 16h - Le Réal

GALA DE DANSE

Dimanche 26 juin à 17h
Par Temps Danse, d'Aramon
Etoile

MOI M'AIME

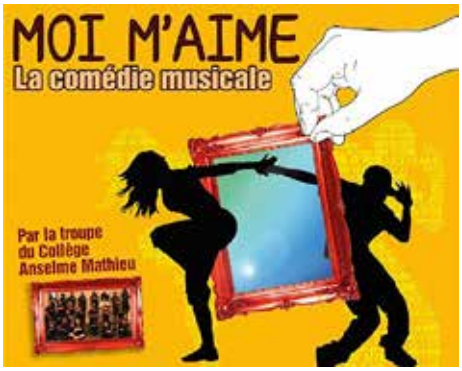

Mardi 14 juin à 20h
Comédie musicale par la troupe du collège Anselme Mathieu.
Comment être soi-même dans une société qui influence la plupart de nos décisions ? Comment assumer ses choix et affirmer son identité ? Telles sont les questions que se posent nos deux protagonistes : un garçon qui revendique élégance et douceur, une fille qui s'affranchit des carcans vestimentaires et comportementaux. Ils rencontrent les stéréotypes qui les menacent, les poursuivent et les manipulent. Ils apprennent, ensemble, à les combattre et à trouver la force d'être, enfin, eux-mêmes.

Le Réal

ETAT DE CHOC

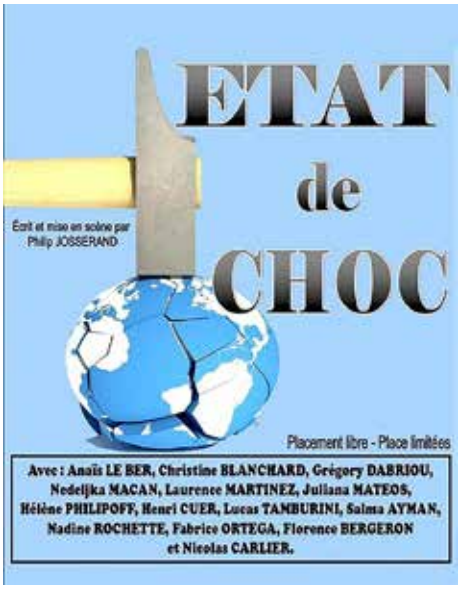

Samedi 4 juin à 21h
Dimanche 5 juin à 18h
Pièce de théâtre – comédie du cours "adultes 2021/2022" Par Philippe Josserand

Le Réal

TOUS POUR UN, TOUS EN COULEUR

Samedi 4 juin à 14h15
Pièce de Théâtre - spectacle groupe enfants 1er année 2021/2022
Par Philippe Josserand

LE MALADE IMAGINAIRE

Dimanche 5 juin à 14h30
Mercredi 8 juin à 14h
Spectacle Groupe de théâtre ados 22021/2022. Par Margaux Palluet

LE MARIAGE DE LA PRINCESSE MIMOLETTE

Mercredi 8 juin à 18h
et vendredi 10 juin à 18h15
Spectacle Groupe Enfant 2ème année 2021/2022. Mise en scène par Margaux Palluet. Ecriture Philipe Josserand

La Médiathèque

LES RENDEZ-VOUS DU NUMERIQUE

Le mardi de 9h à 12h et de 14h à 18h
Le mercredi de 9h30 à 11h30
et le jeudi de 9h à 12h
Un soutien dans votre usage quotidien du numérique
Aide aux démarches en ligne enjeux du numérique et réseaux sociaux
Contact 06 22 54 42 72

LES ATELIERS NUMERIQUES

Jeudi et vendredi de 13h30 à 16h30
Plus d'autonomie dans les usages en ligne
Contact 06 78 00 47 83

ATELIER MUSIQUE ELECTRO

11 juin de 14h30 et 17h

ATELIER D'ÉCRITURE : AU FIL DES MOTS...

18 juin 14h30 et 16h30
Animé par Julie Gouazé.
Pour adolescents et adultes.

Sport

Ouverture de la piscine municipale

A partir du 2 juillet
et jusqu'au 28 août, ouverture
7 jours sur 7 de 11h à 18h30
Une nouveauté cette année, le paiement en ligne qui permet de fluidifier les entrées et d'éviter un temps d'attente en caisse.
Accessible sur
https://piscine.chateaurenard.com
Vous n'avez plus qu'à présenter votre justificatif de paiement, de domicile et votre QR code sur la borne et le tour est joué !
Le personnel municipal reste joignable pour vous accompagner sur toutes vos démarches au 04 90 24 35 38.

Lundi de pentecôte 6 juin, la piscine sera ouverte au public de 11 h à 18 h 30 non-stop sans aucune activité nautique.

Rencontres sportives

- **Samedi 11 et dimanche 12 juin**
  Tournoi de foot Zuchelli - Coubertin
- **Samedi 11 et dimanche 12 juin**
  Concours de Tir à l'Arc
  Par les Archers de Châteaurenard
  Au stade des Beaumes
- **Samedi 18 et dimanche 19 juin**
  50 ans du handball et tournoi des armées. Complexe de Coubertin
- **Jeudi 23 juin à 17h**
  TENNIS - Finale Tournoi OPEN du tennis Club Châteaurenardais
- **3, 4, 12 et 19 juin**
  Rencontres inter clubs de Volley
  Complexe Coubertin

CHÂTO MA VILLE
N°6 - Juin 2022

Pôle Communication Mairie de Chateaurenard
6 Rue Jentelin, 13160 Châteaurenard
04 90 24 35 35
communication@chateaurenard.com

Directeur de la publication : **Marcel MARTEL**
Responsable éditorial : **Pierre Hubert MARTIN**
Photos : O. Trichet
Maquette : Learn & Communicate
Impression : Edifac
Dépôt légal Jan. 2022